

# TEATRO S. FILIPPO

La fabbrica di San Filippo è uno splendido esempio di edificio ecclesiale e barocco, costituito da una chiesa e da un convento. A causa del terremoto del 1703 e di un incendio nel 1842 l'edificio è stato oggetto di variazioni funzionali nel corso del tempo che hanno provocato perdite importanti a livello strutturale e artistico. Dal 1987 è sede del Teatro dell'Uova. Sono presenti all'interno affreschi del Farelli e stucchi di pregiata fattura.



## RILIEVO DEI DANNI

Il sisma ha provocato il ribaltamento della parte alta della facciata, provocando visibili stacchi tra la volta e la facciata e lesioni diffuse alle pareti laterali. Anche l'apparato decorativo è stato severamente danneggiato.

## CANTIERI DELLA RICOSTRUZIONE

### TEMPI DI ATTUAZIONE/MESI



### PROPRIETÀ

Comune dell'Aquila

### INTERVENTO PREVISTO

Ripristino delle condizioni strutturali pre-sisma dell'edificio, riparazione delle strutture danneggiate e miglioramenti localizzati

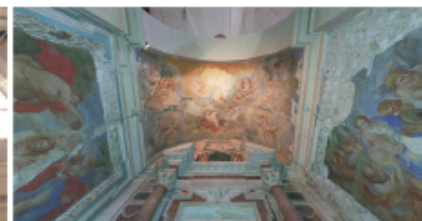

### FINANZIAMENTO

€ 2.405.000,00

Decreto n.24/2010 del Commissario Delegato per la ricostruzione modificato dal Decreto n.71/2011

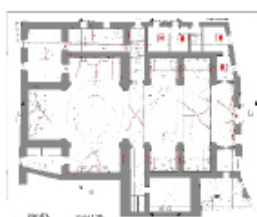
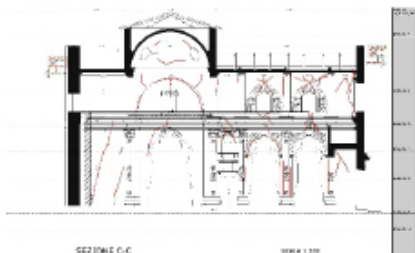

### SOGGETTO ATTUATORE

Vice Commissario delegato alla tutela dei Beni Culturali in base all'intesa con il Comune dell'Aquila del 24/02/2011

### STATO DEL PROCEDIMENTO

In fase di gara - primo stralcio